SOVI AMENAGEUR PROMOTEUR

SNC GREENFALLS
2 route de La Forestière
33750 BEYCHAC ET CAILLAU

GREEN FALLS
Urbaine par nature.

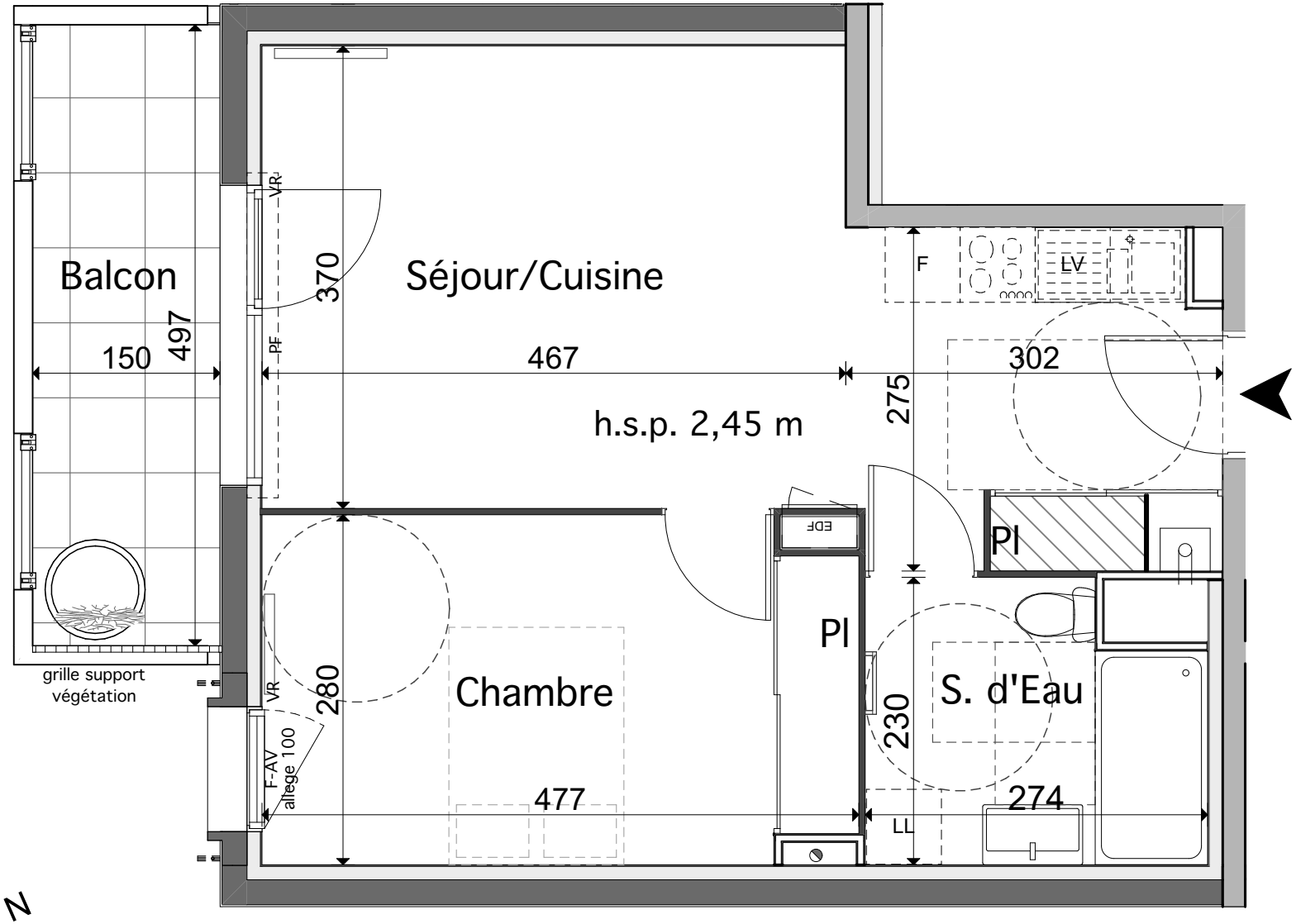

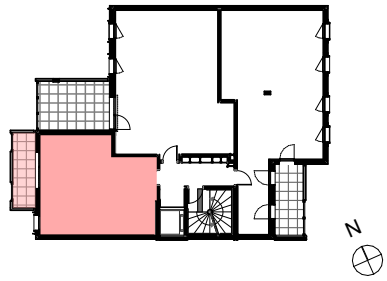

ÉTAGE D'ACCÈS	N° LOT	TYPE
R+3	12	T2

Séjour/Cuisine	25,25
Chambre	12,98
S.d'Eau	5,77
	44,00 m²

Balcon	7,46

LÉGENDE:

	: Chaudière
	: Soffite et faux plafond
hsp	: Hauteur sous plafond
EDF	: Gaine technique du logement
F-AV	: Fenêtre ouvrant sur allège vitrée opaque
PF	: Porte fenêtre
VR	: Volet roulant
LL	: Emplacement Lave linge
LV	: Emplacement Lave vaisselle
Pl	: Placard

0 1 2 3 4 5
échelle numérique sur format A4 :

Date d'édition : 25/09/2023

NOTA : Les équipements et mobiliers ne sont pas dus. Les prestations décrites sont données à titre indicatif. Le maître d'ouvrage se réserve le droit d'apporter toutes modifications par des prestations similaires, équivalentes, ou pour répondre à des problèmes d'ordre technique. Les tolérances d'usage seront admises en ce qui concerne les dimensions et les surfaces indiquées.