SOVI
AMENAGEUR PROMOTEUR

## SCCV LISSANDRE

**2 route de la Forestière**
**33750 BEYCHAC ET CAILLAU**

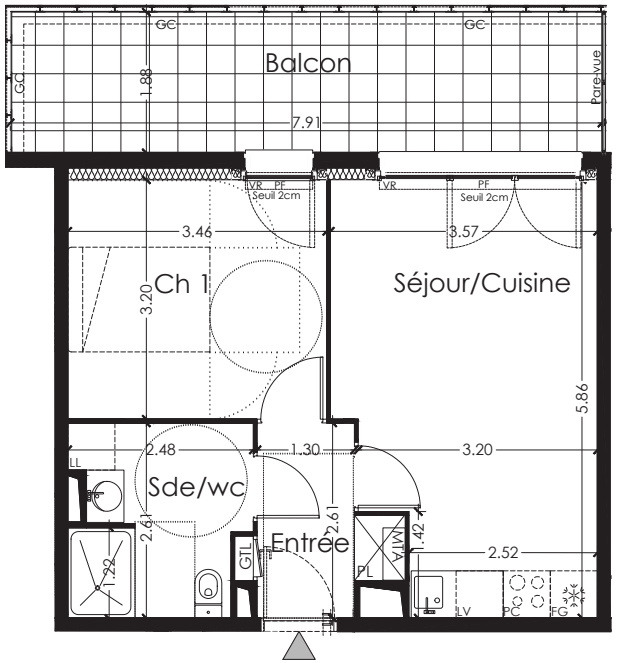


RÉSIDENCE LYS'A

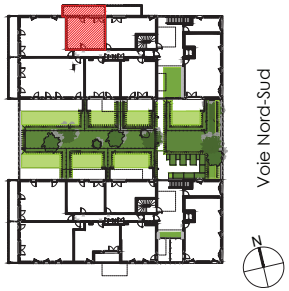


## HALL A

| ETAGE D'ACCES | N° LOT | TYPE |
|---|---|---|
| R+1 | 6 | T2 |

| SURFACES HABITABLES | |
|---|---|
| ENTRÉE + PL | 3.99 m² |
| SÉJOUR/ CUISINE | 18.97 m² |
| CHAMBRE 1 | 11.09 m² |
| SALLE D'EAU/ WC | 5.89 m² |
| **SURFACE TOTALE HABITABLE** | **39.94 m²** |
| BALCON | 14.83 m² |
| **SURFACE TOTALE PRIVATIVE** | **54.77 m²** |

LEGENDE

| | |
|---|---|
| | FAUX-PLAFOND, SOFFITE |
| MTA | MODULE THERMIQUE D'APPARTEMENT |
| GTL | GAINE TECHNIQUE DU LOGEMENT. |
| FOA | FENETRE OUVRANT ALLEGE |
| PF | FENETRE OUVRANT ALLEGE |
| VR | VOLET ROULANT |
| LL | LAVE-LINGE |
| LV | LAVE-VAISSELLE |
| PL | PLACARD |
| PV | PARE-VUE |
| GC | GARDE-CORPS |
| --------- | RETOMBEE DE POUTRE |

Hauteur sous plafond des pièces principales sauf mention particulière : 2.49m

N

Les équipements et mobiliers ne sont pas dus. Les prestations décrites sont données à titre indicatif. Le maître d'ouvrage se réserve le droit d'apporter toutes modifications par des prestations similaires, équivalentes, ou pour répondre à des problèmes d'ordre technique. Les tolérances d'usage seront admises en ce qui concerne les dimensions et les surfaces indiquées.

| Echelle | 0 0,5 1m | Date 26/11/2018 | Indice : 0 |
|---|---|---|---|